

Rénovation du village de vacances de l'Airial

DCE

Mairie de Saumejean

- ☐ Plans bâtiment 01a
- ☐ Plans bâtiment 02
- ☐ Plans bâtiment 03
- ☐ Plans bâtiment 05a
- ☐ Plans bâtiment 05b
- ☐ Plans bâtiment 05c
- ☒ Plans bâtiment 06 - 07

MOA: Mairie de Saumejean
Foncier: Saumejean
Exploitant:

Janvier 2022

SARL ATELIER LALA ARCHITECTURE - 330 route d'Astaffort - 47310 LAMONTJOIE
archi@atelierlala.fr



25 janvier 2022 15:14

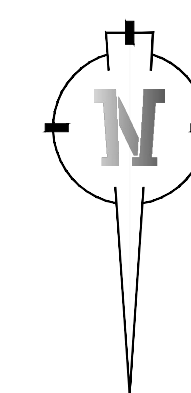

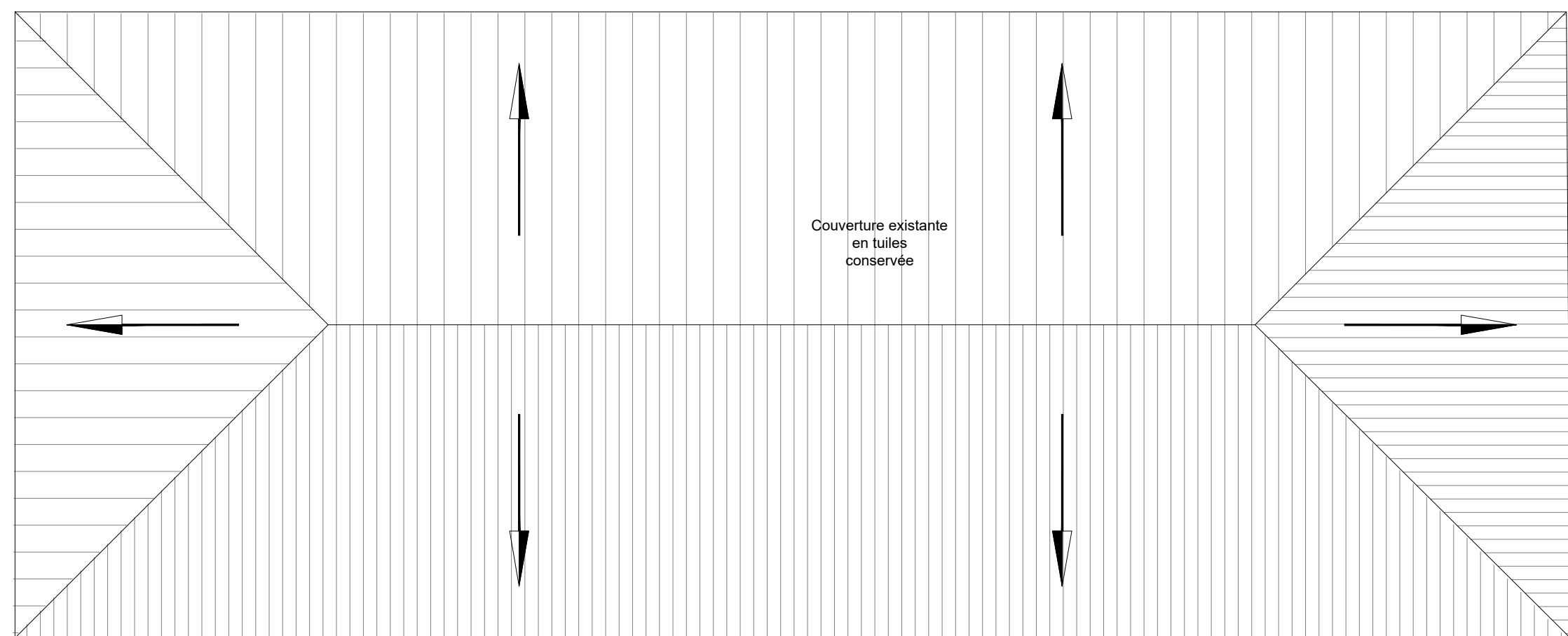
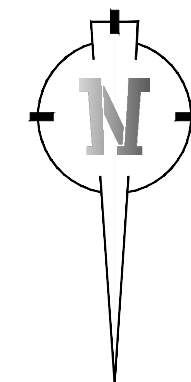
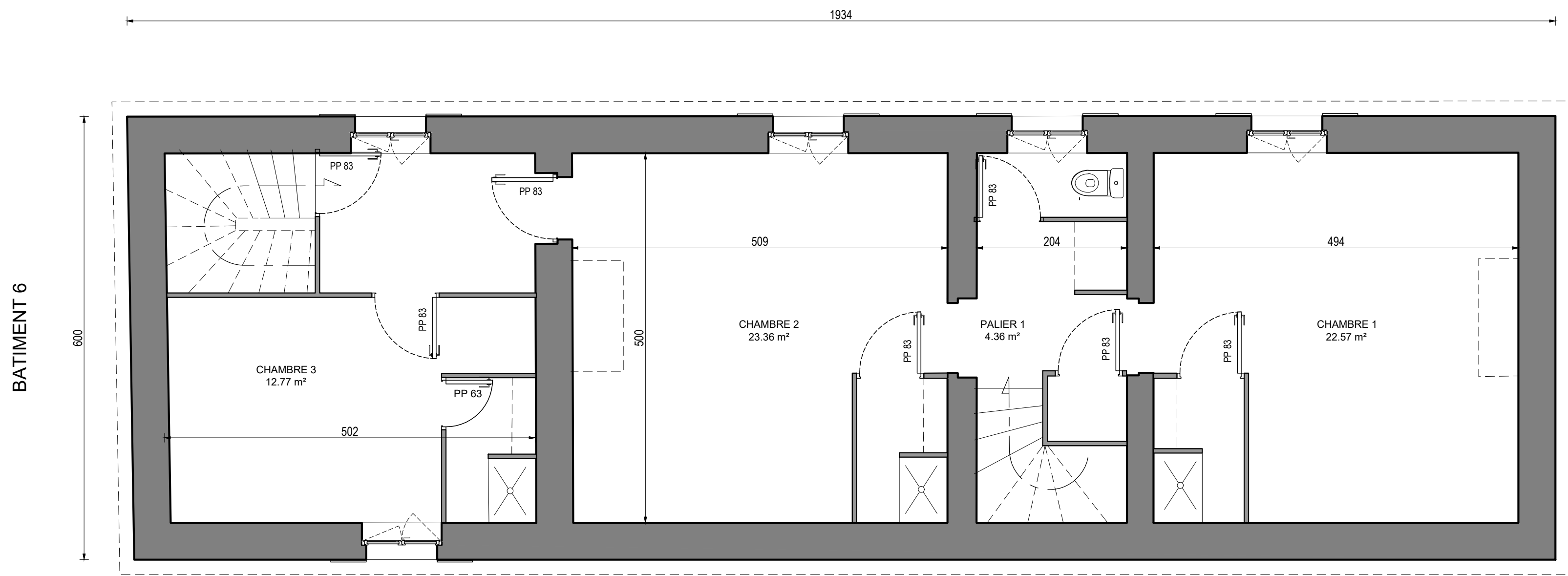

BATIMENT 7

Rénovation du village de vacances de l'Airial

Aménagement du presbytère
Mairie de Saumejean

Plan état des lieux de R+1

DCE

1-02

Ech:
1/50

MOA: Mairie de Saumejean
Foncier: Saumejean
Exploitant:

Janvier 2022

SARL ATELIER LALA ARCHITECTURE - 330 route d'Astaffort - 47310 LAMONTJOIE
archi@atelierlala.fr



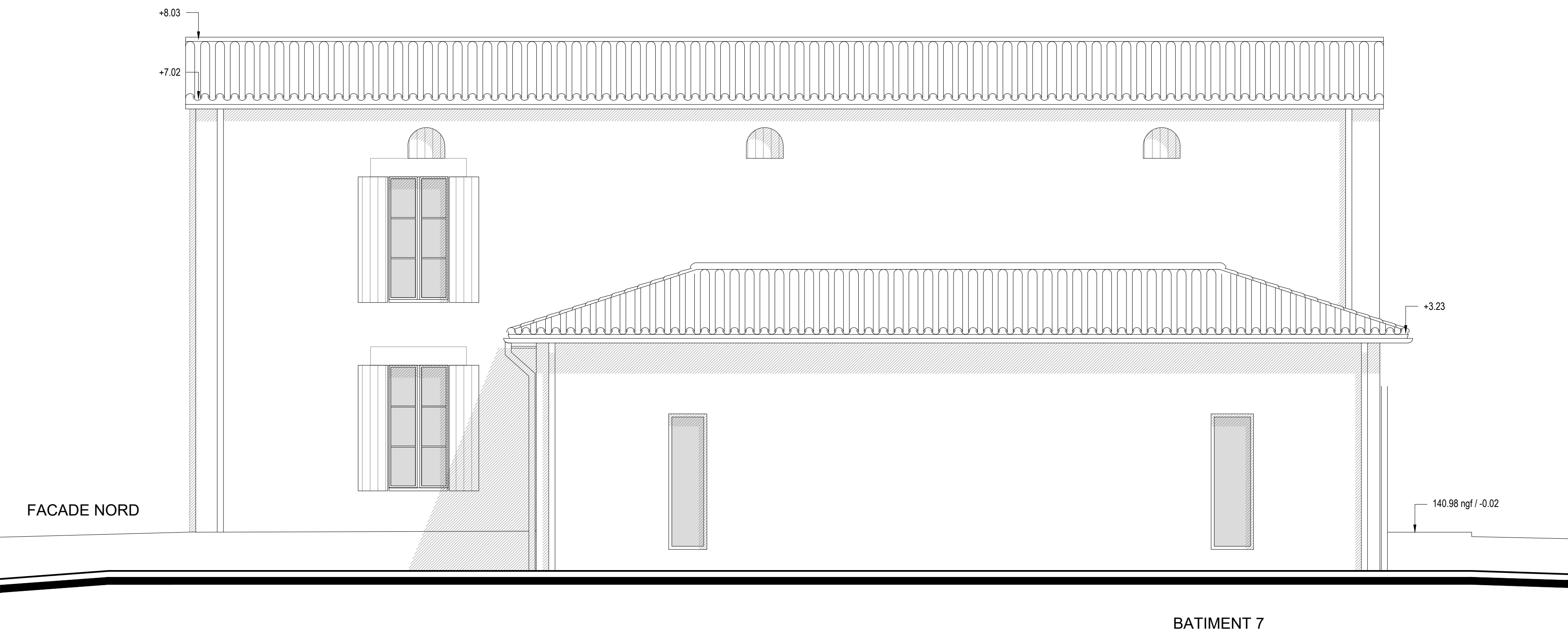
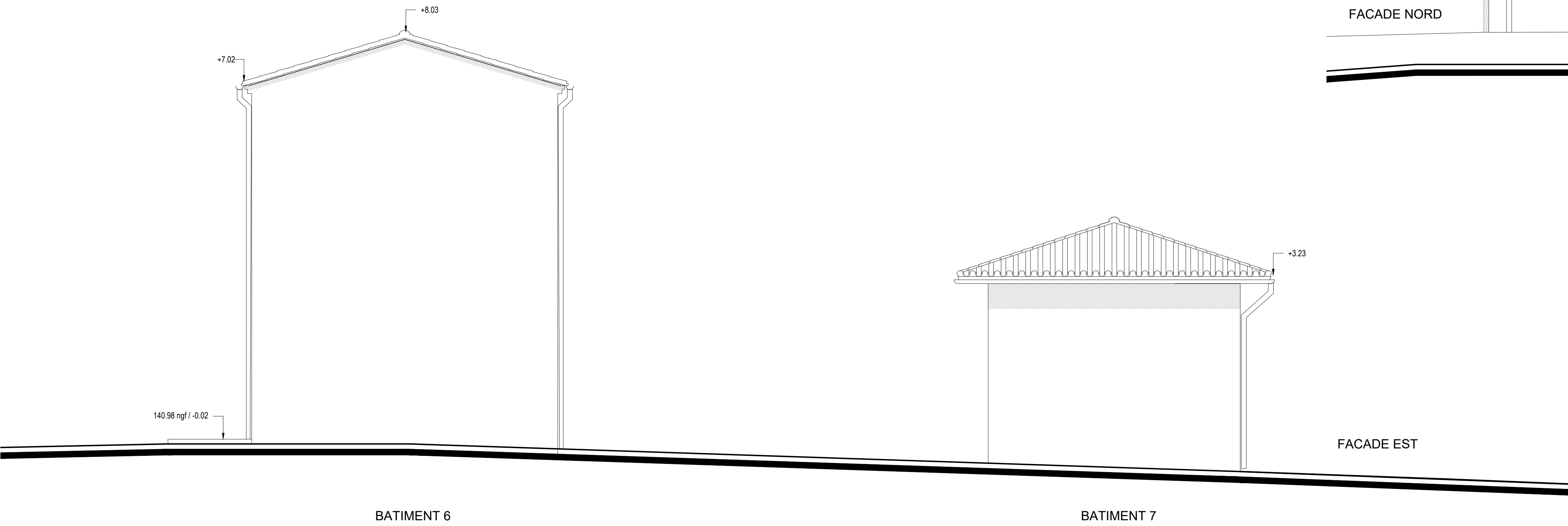
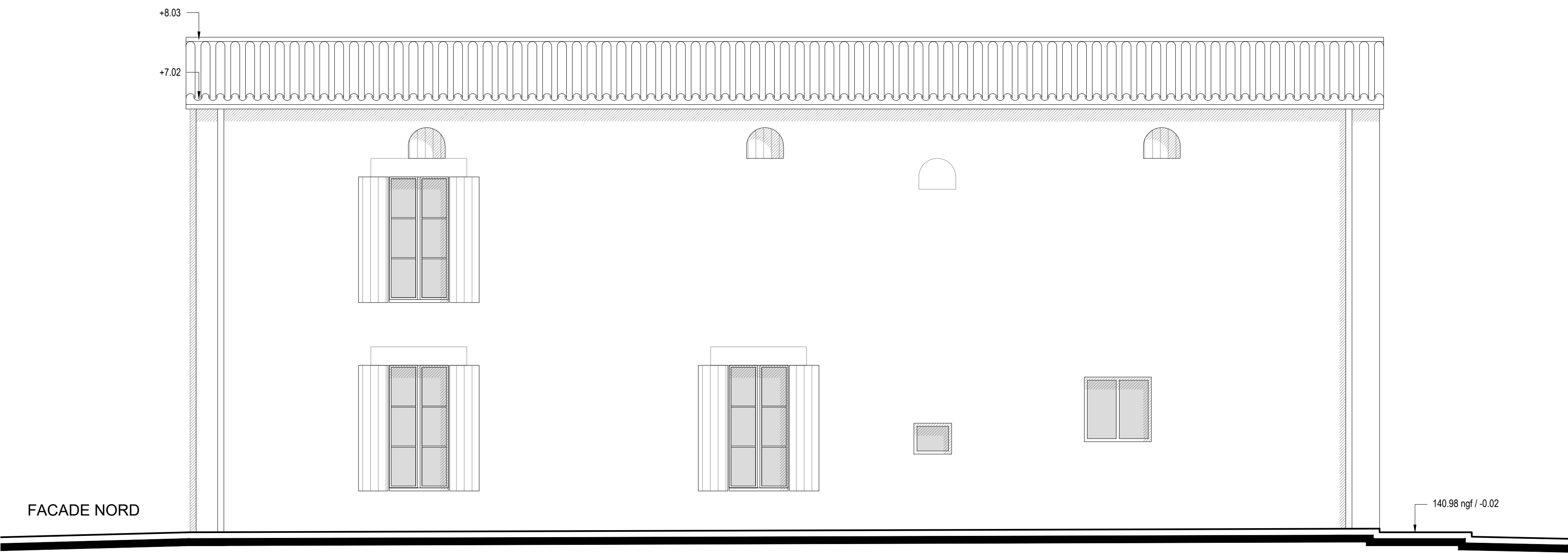

Rénovation du village de vacances de l'Airal

Aménagement du presbytère
Mairie de Saumejean
Façades état des lieux Nord & Est

DCE
1-03
Ech:
1/50

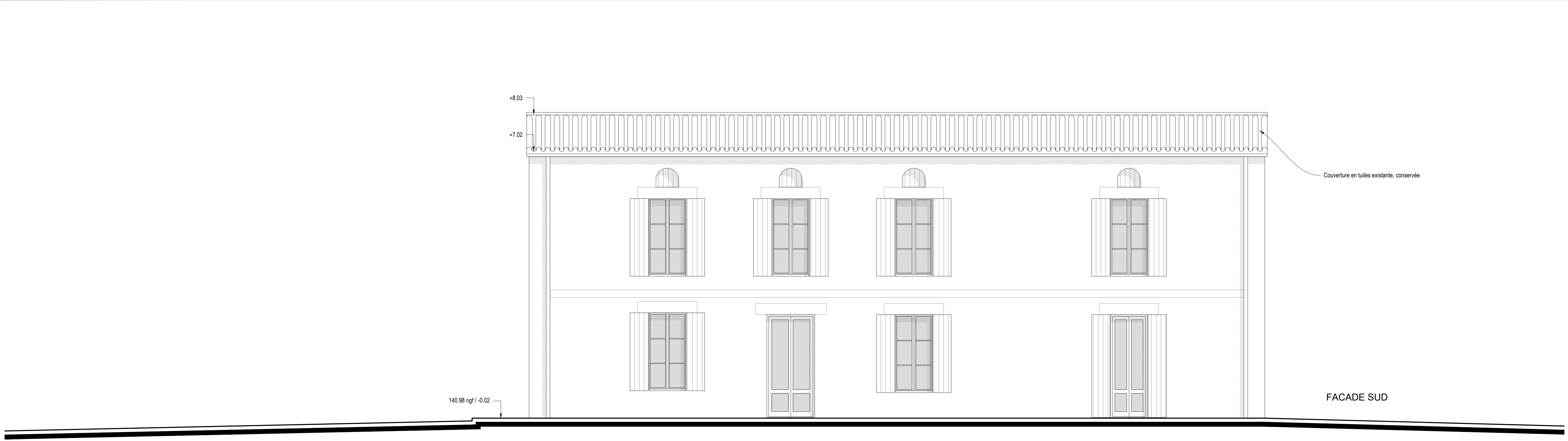

BATIMENT 6

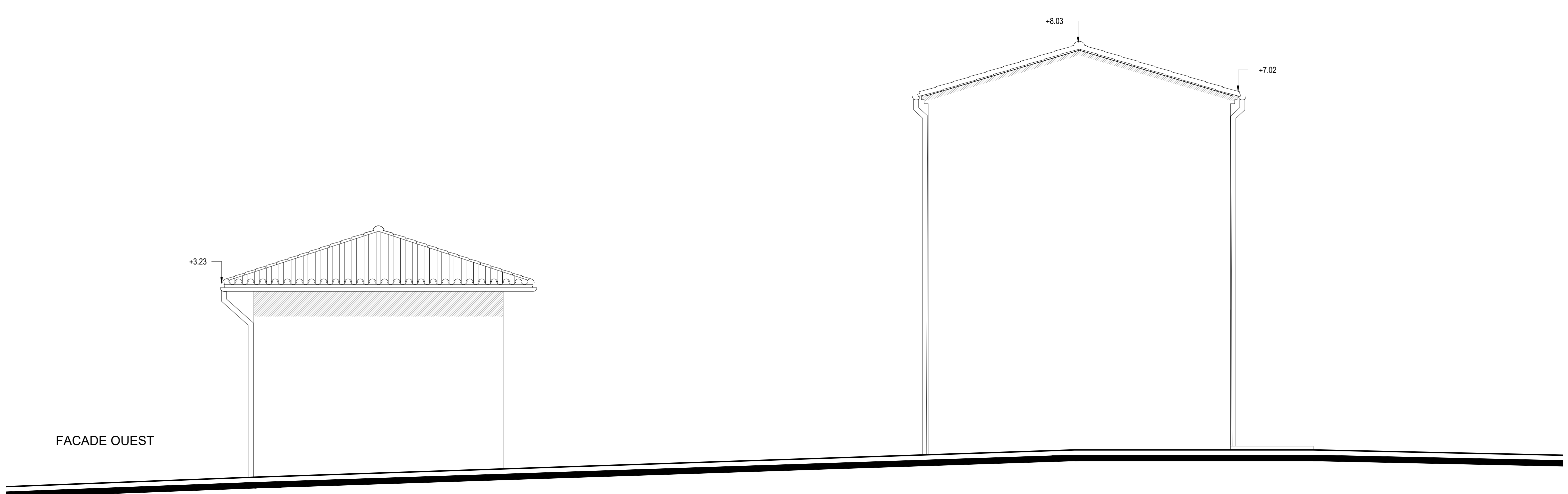

BATIMENT 7

BATIMENT 6

Rénovation du village de vacances de l'Airial

Aménagement du presbytère
Mairie de Saumejean

Façades état des lieux Sud & Ouest

DCE

1-04

Ech:
1/50

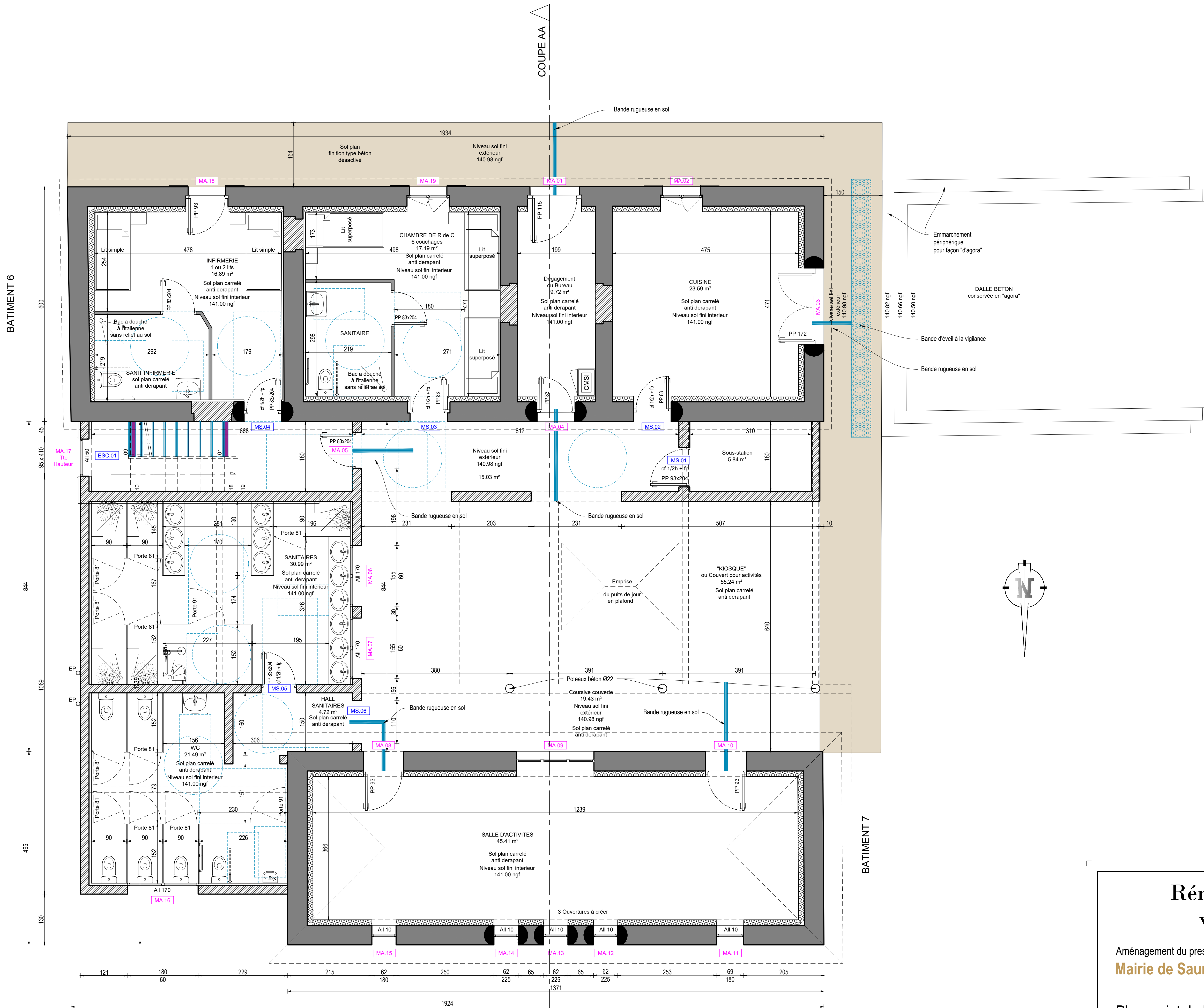

Rénovation du village de vacances de l'Airial

Plan projet de Rdc

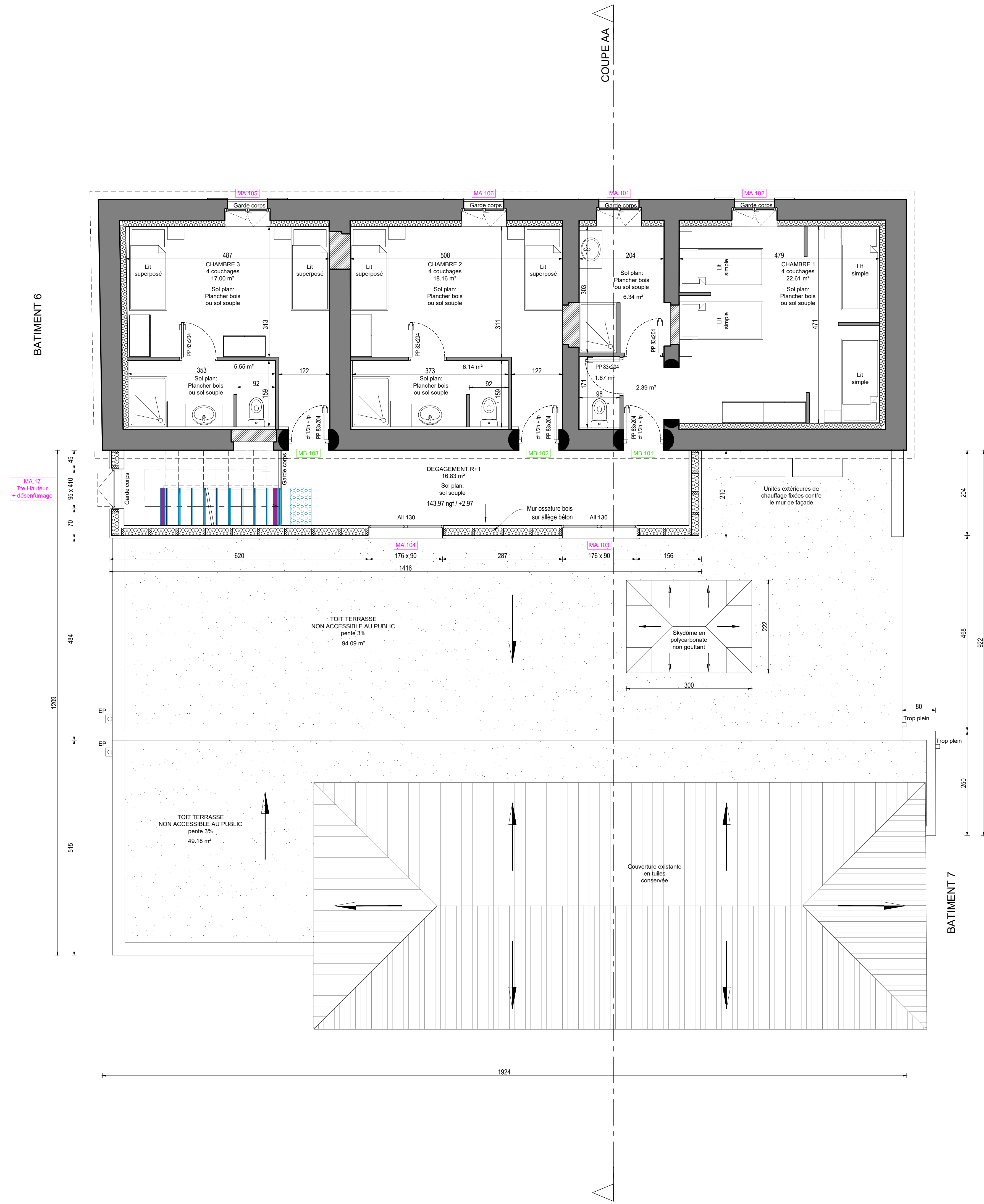

Rénovation du village de vacances de l'Airial

Aménagement du presbytère
Mairie de Saumejean

DCE
2-02
Ech: 1/50
Plan projet de R+1

BATIMENT 7

BATIMENT 6

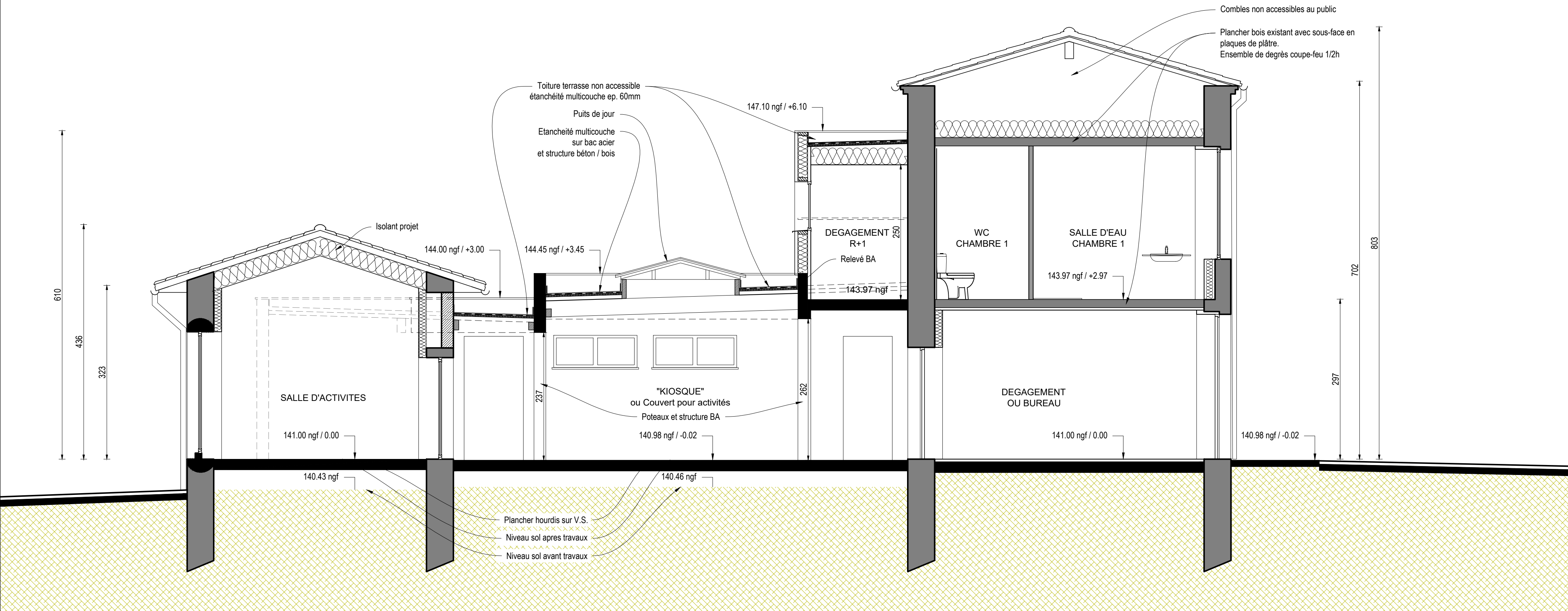

Rénovation du village de vacances de l'Airial

Aménagement du presbytère
Mairie de Saumejean

Coupe projet AA'

DCE

2-03

Ech:

1/50

MOA: Mairie de Saumejean
Foncier: Saumejean
Exploitant:

Janvier 2022

SARL ATELIER LALA ARCHITECTURE - 330 route d'Astaffort - 47310 LAMONTJOIE
archi@atelierlala.fr



25 janvier 2022 15:43

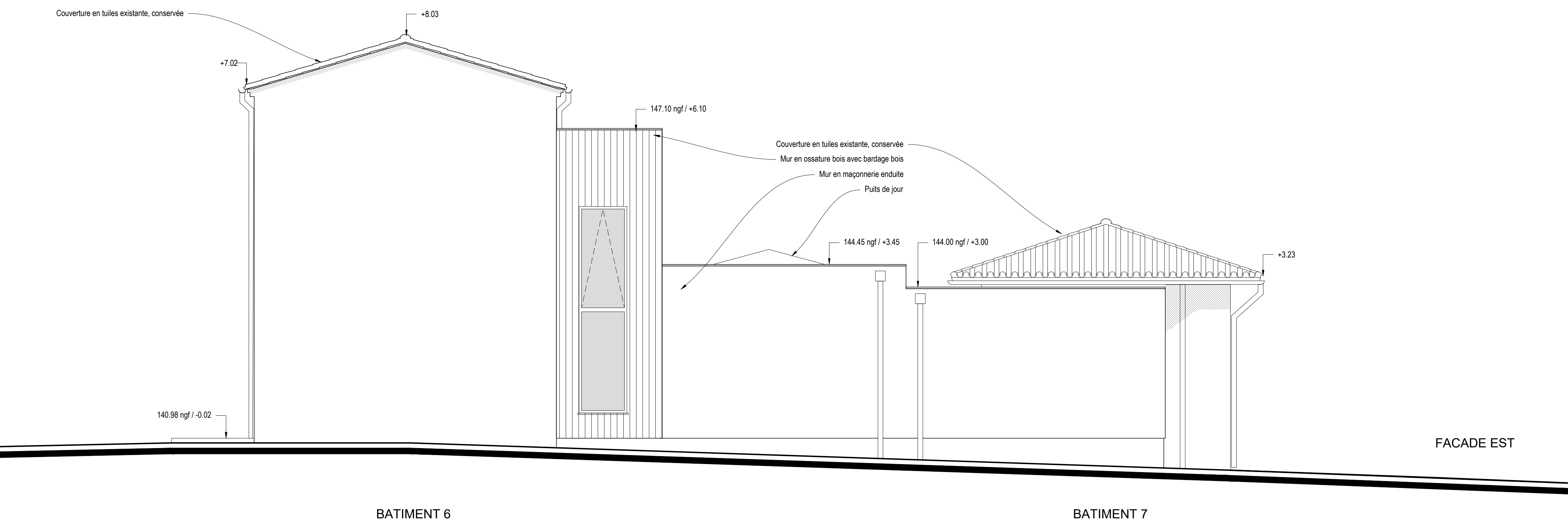
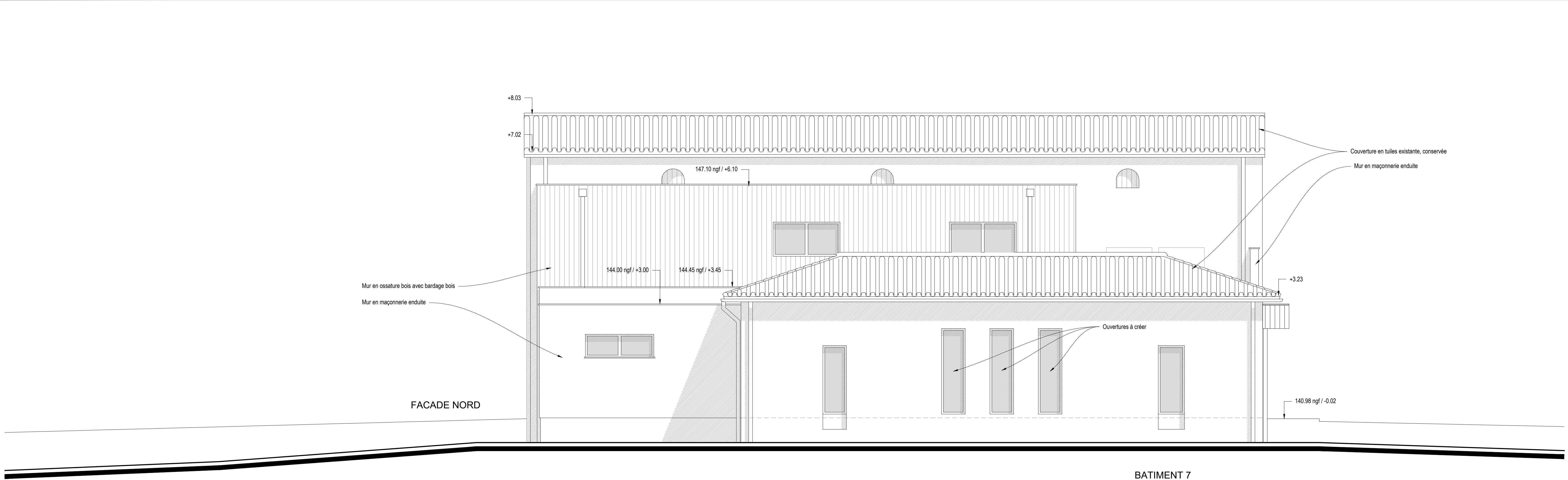

Rénovation du village de vacances de l'Airial

Aménagement du presbytère

Mairie de Saumejean

Façades projet Nord & Est

DCE

2-04

Ech: 1/50

MOA: Mairie de Saumejean
Foncier: Saumejean
Exploitant:

Janvier 2022

SARL ATELIER LALA ARCHITECTURE - 330 route d'Astaffort - 47310 LAMONTJOIE
archi@atelierlala.fr

ATELIER LALA ARCHITECTURE

25 janvier 2022 15:43

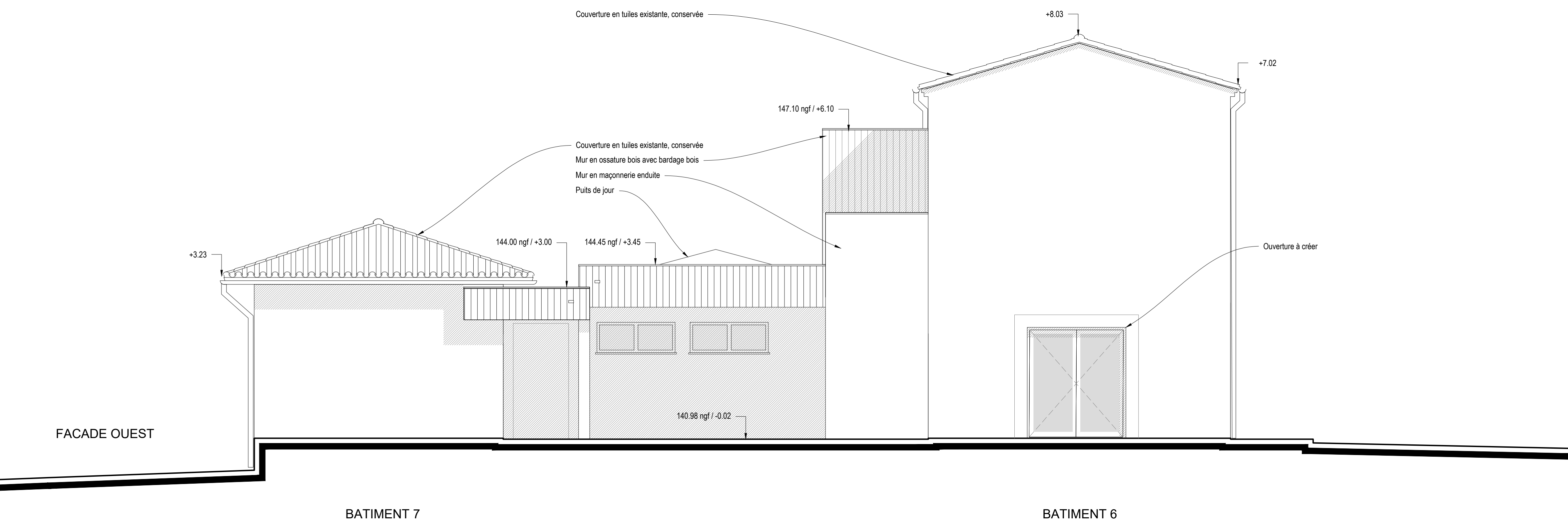
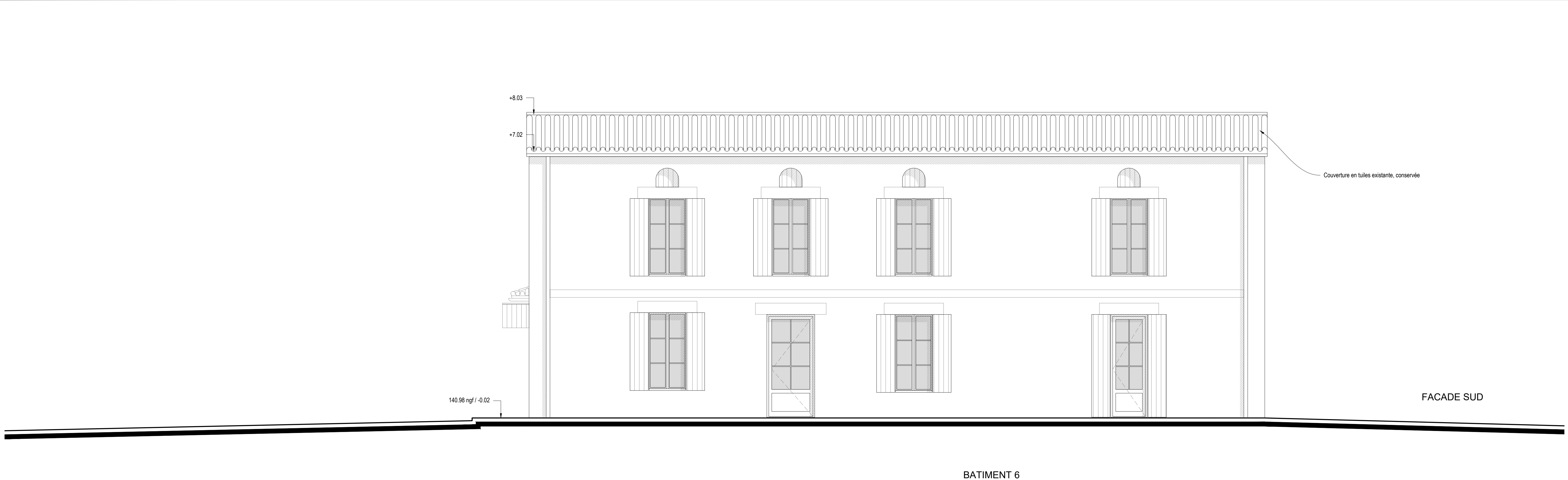

Rénovation du village de vacances de l'Airial

Aménagement du presbytère
Mairie de Saumejean

Façades projet Sud & Ouest

DCE
2-05
Ech:
1/50

MOA: Mairie de Saumejean
Foncier: Saumejean
Exploitant:
Janvier 2022

SARL ATELIER LALA ARCHITECTURE - 330 route d'Astaffort - 47310 LAMONTJOIE
archi@atelierlala.fr

ATELIER
LALA
ARCHITECTURE
25 janvier 2022 15:43